Présentation brève et synthétique annexée au budget primitif 2024

Commune de TRIAIZE

1 budget principal et 3 budgets annexes

(assainissement collectif - camping - lotissement Les Salines)

Sommaire :

I. Le cadre général du budget
II. La section de fonctionnement
III. La section d'investissement
IV. Les données synthétiques du budget – Récapitulation
BUDGETS ANNEXES

I. Le cadre général du budget

L'article L 2313-1 du code général des collectivités territoriales prévoit qu'une présentation brève et synthétique retraçant les informations financières essentielles est jointe au budget primitif afin de permettre aux citoyens d'en saisir les enjeux.

La présente note répond à cette obligation pour la commune ; elle est disponible sur son site internet.

Le budget primitif retrace l'ensemble des dépenses et des recettes autorisées et prévues pour l'année 2023. Il respecte les principes budgétaires : annualité, universalité, unité, équilibre, sincérité. Le budget primitif constitue le premier acte obligatoire du cycle budgétaire annuel de la collectivité. Il doit être voté par l'assemblée délibérante avant le 15 avril de l'année à laquelle il se rapporte, ou le 30 avril l'année de renouvellement de l'assemblée, et transmis au représentant de l'État dans les 15 jours qui suivent son approbation. Par cet acte, le maire, ordonnateur est autorisé à effectuer les opérations de recettes et de dépenses inscrites au budget, pour la période qui s'étend du 1er janvier au 31 décembre de l'année civile.

Le budget 2024 a été voté le 09 avril 2024 par le conseil municipal. Il peut être consulté sur simple demande au secrétariat général de la mairie aux heures d'ouvertures des bureaux.

Les sections de fonctionnement et investissement structurent le budget de notre collectivité. D'un côté, la gestion des affaires courantes (ou section de fonctionnement), incluant notamment le versement des salaires des agents de la commune ; de l'autre, la section d'investissement qui a vocation à préparer l'avenir.

II. La section de fonctionnement

a) Généralités

Le budget de fonctionnement permet à notre collectivité d'assurer le quotidien.

La section de fonctionnement regroupe l'ensemble des dépenses et des recettes nécessaires au fonctionnement courant et récurrent des services communaux. *C'est un peu comme le budget d'une famille : le salaire des parents d'un côté et toutes les dépenses quotidiennes de l'autre (alimentation, loisirs, santé, impôts, remboursement des crédits…).*

Pour notre commune :

Les recettes de fonctionnement correspondent aux sommes encaissées au titre des prestations fournies à la population (cantine, garderie, locations de salle, de logements, baux ruraux…), aux impôts locaux, aux dotations versées par l'Etat, à diverses subventions.

Les recettes prévisionnelles de fonctionnement **2024** représentent **1 159 376.30 euros**.

Les dépenses de fonctionnement sont constituées par les salaires du personnel municipal, l'entretien et la consommation des bâtiments communaux, les achats de matières premières et de fournitures, les prestations de services effectuées, les subventions versées aux associations et les intérêts des emprunts à payer.

Les charges du personnel représentent **47.72 %** des dépenses réelles de fonctionnement de la commune.

Les dépenses réelles de fonctionnement **2024** représentent **723 035 euros**.

Au final, l'écart entre le volume total des recettes de fonctionnement et celui des dépenses de fonctionnement constitue l'autofinancement, c'est-à-dire la capacité de la commune à financer elle-même ses projets d'investissement sans recourir nécessairement à un emprunt nouveau (**c/023 = 389 906 euros**).

Il existe trois principaux types de recettes pour la commune :

-**Les impôts locaux**

-Les **dotations versées par l'Etat**,

-Les **recettes encaissées** au titre des **prestations fournies à la population**, comme par exemple,

Cantine/garderie (2019 : 29 980 € - 2020 : 19 297 € - 2021 : 28 668 € - 2022 : 36 663 € - 2023 : 39 231 €)
Revenus des immeubles (2019 : 60 659 € - 2020 : 58 134 € - 2021 : 64 911 € - 2022 : 70 858 € - 2023 : 73 979 €)

b) Une vue d'ensemble de la section de fonctionnement :

DEPENSES DE FONCTIONNEMENT

Chap.	Libellé	Pour mémoire, budget précédent (1)	Restes à réaliser N-1	Propositions nouvelles (2)	Vote de l'assemblée	TOTAL (= RAR + vote)
011	Charges à caractère général (3)	245 339,70	0,00	236 335,00	236 335,00	236 335,00
012	Charges de personnel et frais assimilés (3)	300 030,00	0,00	345 050,00	345 050,00	345 050,00
014	Atténuations de produits	31 345,00	0,00	35 600,00	35 600,00	35 600,00
016	APA	0,00	0,00	0,00	0,00	0,00
017	RSA / Régularisations de RMI	0,00	0,00	0,00	0,00	0,00
65	Autres charges de gestion courante (sauf 6586) (3)	89 630,00	0,00	90 420,00	90 420,00	90 420,00
6586	Frais fonctionnement des groupes d'élus	0,00	0,00	0,00	0,00	0,00
Total des dépenses de gestion courante		**666 344,70**	**0,00**	**707 405,00**	**707 405,00**	**707 405,00**
66	Charges financières	15 950,00	0,00	15 430,00	15 430,00	15 430,00
67	Charges spécifiques (3)	0,00	0,00	200,00	200,00	200,00
68	Dotations aux provisions, dépréciations (semi-budgétaires) (3)	0,00		0,00	0,00	0,00
Total des dépenses réelles de fonctionnement		**682 294,70**	**0,00**	**723 035,00**	**723 035,00**	**723 035,00**
023	*Virement à la section d'investissement (4)*	*475 714,85*		*389 906,00*	*389 906,00*	*389 906,00*
042	*Opérations ordre transf. entre sections (4) (5)*	*44 875,00*		*46 435,30*	*46 435,30*	*46 435,30*
043	*Opérations ordre intérieur de la section (4)*	*0,00*		*0,00*	*0,00*	*0,00*
Total des dépenses d'ordre de fonctionnement		***520 589,85***		***436 341,30***	***436 341,30***	***436 341,30***
TOTAL		**1 202 884,55**	**0,00**	**1 159 376,30**	**1 159 376,30**	**1 159 376,30**
						+
					D 002 RESULTAT REPORTE OU ANTICIPE	**0,00**
						=
					TOTAL DES DEPENSES DE FONCTIONNEMENT CUMULEES	**1 159 376,30**

RECETTES DE FONCTIONNEMENT

Chap.	Libellé	Pour mémoire, budget précédent (1)	Restes à réaliser N-1	Propositions nouvelles (2)	Vote de l'assemblée	TOTAL (= RAR + vote)
013	Atténuations de charges (3)	9 825,00	0,00	24 000,00	24 000,00	24 000,00
016	APA	0,00	0,00	0,00	0,00	0,00
017	RSA / Régularisations de RMI	0,00	0,00	0,00	0,00	0,00
70	Prod. services, domaine, ventes diverses	71 930,00	0,00	72 216,00	72 216,00	72 216,00
73	Impôts et taxes (sauf le 731)	98 000,00	0,00	82 000,00	82 000,00	82 000,00
731	Fiscalité locale	401 728,00	0,00	422 602,00	422 602,00	422 602,00
74	Dotations et participations (3)	235 822,66	0,00	241 141,00	241 141,00	241 141,00
75	Autres produits de gestion courante (3)	74 665,00	0,00	78 500,00	78 500,00	78 500,00
Total des recettes de gestion courante		**891 970,66**	**0,00**	**920 459,00**	**920 459,00**	**920 459,00**
76	Produits financiers	0,00	0,00	0,00	0,00	0,00
77	Produits spécifiques (3)	0,00	0,00	200,00	200,00	200,00
78	Reprises amort., dépréciations, prov. (semi-budgétaires) (3)	0,00		0,00	0,00	0,00
Total des recettes réelles de fonctionnement		**891 970,66**	**0,00**	**920 659,00**	**920 659,00**	**920 659,00**
042	*Opérations ordre transf. entre sections (4) (5)*	*0,00*		*0,00*	*0,00*	*0,00*
043	*Opérations ordre intérieur de la section (4)*	*0,00*		*0,00*	*0,00*	*0,00*
Total des recettes d'ordre de fonctionnement		***0,00***		***0,00***	***0,00***	***0,00***
TOTAL		**891 970,66**	**0,00**	**920 659,00**	**920 659,00**	**920 659,00**
						+
					R 002 RESULTAT REPORTE OU ANTICIPE	**238 717,30**
						=
					TOTAL DES RECETTES DE FONCTIONNEMENT CUMULEES	**1 159 376,30**

c) La fiscalité

Les taux des impôts locaux pour 2024 :

La collectivité doit voter un taux de taxe d'habitation sur les résidences secondaires (THRS), un taux de taxe foncière sur les propriétés bâties (TFB) et un taux de taxe foncière sur les propriétés non bâties (TFNB).

Le conseil municipal a décidé d'augmenter de 1 % les taux des impôts locaux pour l'année 2024, les bases augmentent de 3.9 % :

- **Taux du Foncier Bâti =** 30.90 %
- **Taux du Foncier Non Bâti** = 40.68 %
- **Taux Taxe Habitation RS** = 14.05 %

A taux constant, le produit prévisionnel est de 413 650 euros. La hausse du produit des taxes directes locales est de 18 779 euros par rapport à 2023 du fait de la revalorisation des bases.

Avec + 1 % de hausse des taux, le produit fiscal attendu est de 400 988 euros + l'effet du coefficient correcteur passe à 16 654 euros (15 749 euros en 2023).
Le montant total prévisionnel 2024 au titre de la fiscalité directe locale est donc de 417 642 euros soit 3 992 € de plus que 2024 à taux constant.

d) Les dotations de l'Etat.

La Dotation Globale de Fonctionnement est versée par l'Etat.

(2019 : 184 547 €, 2020 : 189 057 €, 2021 : 189 646 €, 2022 : 190 123 €, 2023 : 197 864 € , 2024 : 204 138 €).

La part forfaitaire a baissé depuis 2015 et se maintenait autour de 100 000 euros depuis 2017 pour atteindre 101 939 euros en 2024 (+957€/2023).

En ce qui concerne les parts de péréquation, la dotation nationale de péréquation se maintenait autour de 30 000 euros pour atteindre 29 776 euros en 2024 (+63€/2023) tandis que la dotation de solidarité rurale augmente depuis 2016 pour atteindre 72 423 euros en 2023 (+5254€/2023).

III. La section d'investissement

a) Généralités

Le budget d'investissement prépare l'avenir. Contrairement à la section de fonctionnement qui implique des notions de récurrence et de quotidienneté, la section d'investissement est liée aux projets de la commune à moyen ou long terme. Elle concerne des actions, dépenses ou recettes, à caractère exceptionnel. *Pour un foyer, l'investissement a trait à tout ce qui contribue à accroître le patrimoine familial : achat d'un bien immobilier et travaux sur ce bien, acquisition d'un véhicule, …*

Le budget d'investissement de la commune regroupe :

- en dépenses : toutes les dépenses faisant varier durablement la valeur ou la consistance du patrimoine de la collectivité. Il s'agit notamment des acquisitions de mobilier, de matériel, d'informatique, de véhicules, de biens immobiliers, d'études et de travaux soit sur des structures déjà existantes, soit sur des structures en cours de création.

- en recettes : deux types de recettes coexistent : les recettes dites patrimoniales telles que les recettes perçues en lien avec les autorisations de construire (Taxe d'aménagement) et les subventions d'investissement perçues en lien avec les projets d'investissement retenus (par exemple : des subventions relatives à la construction d'une salle, à l'aménagement du bourg...).

b) Une vue d'ensemble de la section d'investissement

DEPENSES D'INVESTISSEMENT

Chap.	Libellé	Pour mémoire, budget précédent (1)	Restes à réaliser N-1	Propositions nouvelles (2)	Vote de l'assemblée	TOTAL (= RAR + vote)
018	RSA	0,00	0,00	0,00	0,00	0,00
20	Immobilisations incorporelles (sauf le 204) (y compris opérations) (3)	68 053,40	300,00	111 772,83	111 772,83	112 072,83
204	Subventions d'équipement versées (y compris opérations) (3) (8)	92 193,00	35 687,00	3 000,00	3 000,00	38 687,00
21	Immobilisations corporelles (y compris opérations) (3)	250 215,36	29 337,75	180 696,00	180 696,00	210 033,75
22	Immobilisations reçues en affectation (y compris opérations) (3) (4)	0,00	0,00	0,00	0,00	0,00
23	Immobilisations en cours (sauf 2324) (y compris opérations) (3)	658 652,74	282 428,48	642 775,58	642 775,58	925 204,06
Total des dépenses d'équipement		**1 069 114,50**	**347 753,23**	**938 244,41**	**938 244,41**	**1 285 997,64**
10	Dotations, fonds divers et réserves	0,00	0,00	0,00	0,00	0,00
13	Subventions d'investissement (3)	0,00	0,00	0,00	0,00	0,00
16	Emprunts et dettes assimilées	61 545,00	0,00	66 276,92	66 276,92	66 276,92
18	Cpte de liaison : affectation (BA,régie) (5)	0,00	0,00	0,00	0,00	0,00
26	Participations et créances rattachées	0,00	0,00	0,00	0,00	0,00
27	Autres immobilisations financières (3)	0,00	0,00	0,00	0,00	0,00
Total des dépenses financières		**61 545,00**	**0,00**	**66 276,92**	**66 276,92**	**66 276,92**
45...	Chapitres d'opérations pour compte de tiers (6)	0,00	0,00	0,00	0,00	0,00
Total des dépenses réelles d'investissement		**1 130 659,50**	**347 753,23**	**1 004 521,33**	**1 004 521,33**	**1 352 274,56**
040	*Opérations ordre transf. entre sections (7)*	*0,00*		*0,00*	*0,00*	*0,00*
041	*Opérations patrimoniales (7)*	*78 099,36*		*113 805,86*	*113 805,86*	*113 805,86*
Total des dépenses d'ordre d'investissement		***78 099,36***		***113 805,86***	***113 805,86***	***113 805,86***
TOTAL		**1 208 758,86**	**347 753,23**	**1 118 327,19**	**1 118 327,19**	**1 466 080,42**
						+
					D 001 SOLDE D'EXECUTION NEGATIF REPORTE OU ANTICIPE	**102 033,69**
						=
					TOTAL DES DEPENSES D'INVESTISSEMENT CUMULEES	**1 568 114,11**

RECETTES D'INVESTISSEMENT

Chap.	Libellé	Pour mémoire, budget précédent (1)	Restes à réaliser N-1	Propositions nouvelles (2)	Vote de l'assemblée	TOTAL (= RAR + vote)
018	RSA	0,00	0,00	0,00	0,00	0,00
13	Subventions d'investissement (reçues) (sauf le 138) (3)	327 177,20	182 348,64	446 426,73	446 426,73	628 775,37
16	Emprunts et dettes assimilées (4)	200 000,00	0,00	0,00	0,00	0,00
20	Immobilisations incorporelles (sauf le 204) (3)	0,00	0,00	0,00	0,00	0,00
204	Subventions d'équipement versées (3) (13)	0,00	0,00	0,00	0,00	0,00
21	Immobilisations corporelles (3)	0,00	0,00	0,00	0,00	0,00
22	Immobilisations reçues en affectation (3) (5)	0,00	0,00	0,00	0,00	0,00
23	Immobilisations en cours (sauf 2324) (3)	0,00	0,00	0,00	0,00	0,00
Total des recettes d'équipement		**527 177,20**	**182 348,64**	**446 426,73**	**446 426,73**	**628 775,37**
10	Dotations, fonds divers et réserves (sauf 1068)	45 000,00	0,00	95 000,00	95 000,00	95 000,00
1068	Excédents de fonctionnement capitalisés (6)	163 244,95	0,00	267 438,28	267 438,28	267 438,28
138	Autres subventions invest. non transf. (3) (7)	0,00	0,00	0,00	0,00	0,00
16	Emprunts et dettes assimilées	1 000,00	0,00	1 000,00	1 000,00	1 000,00
18	Cpte de liaison : affectation (BA,régie) (8)	0,00	0,00	0,00	0,00	0,00
26	Participations et créances rattachées	0,00	0,00	0,00	0,00	0,00
27	Autres immobilisations financières (3)	0,00	0,00	0,00	0,00	0,00
024	Produits des cessions d'immobilisations	753,30	0,00	25 753,30	25 753,30	25 753,30
Total des recettes financières		**209 998,25**	**0,00**	**389 191,58**	**389 191,58**	**389 191,58**
45...	Chapitres d'opérations pour le compte de tiers (9)	0,00	0,00	0,00	0,00	0,00
Total des recettes réelles d'investissement		**737 175,45**	**182 348,64**	**835 618,31**	**835 618,31**	**1 017 966,95**
021	*Virement de la section de fonctionnement (10)*	*475 714,85*		*389 906,00*	*389 906,00*	*389 906,00*
040	*Opérations ordre transf. entre sections (10) (11)*	*44 875,00*		*46 435,30*	*46 435,30*	*46 435,30*
041	*Opérations patrimoniales (10)*	*78 099,36*		*113 805,86*	*113 805,86*	*113 805,86*
Total des recettes d'ordre d'investissement		***598 689,21***		***550 147,16***	***550 147,16***	***550 147,16***
TOTAL		**1 335 864,66**	**182 348,64**	**1 385 765,47**	**1 385 765,47**	**1 568 114,11**
						+
					R 001 SOLDE D'EXECUTION POSITIF REPORTE OU ANTICIPE	**0,00**
						=
					TOTAL DES RECETTES D'INVESTISSEMENT CUMULEES	**1 568 114,11**

c) Les principaux projets en perspective pour l'année 2024 sont les suivants :

La réhabilitation de la mairie, de l'agence postale et du logement de la Poste.

La rénovation de l'église.

Travaux de voirie route de marais.

Études rénovation énergétique de l'école, du cabinet médical, installation panneaux photovoltaïques.

d) Les subventions d'investissements prévues : solde des subventions pour les travaux de la mairie/poste (Etat DETR et fonds vert, Région, Département, Sydev, Ademe, la Poste), subventions pour les premiers travaux de l'église (Région, Département, Fondation du patrimoine), aide à la voirie de marais (Département).

IV. Les données synthétiques du budget – Récapitulation

a) Suivi pluriannuel prévu/réalisé (2020-2024) – Vue d'ensemble (écritures réelles – d'ordre – mouvement entre sections)

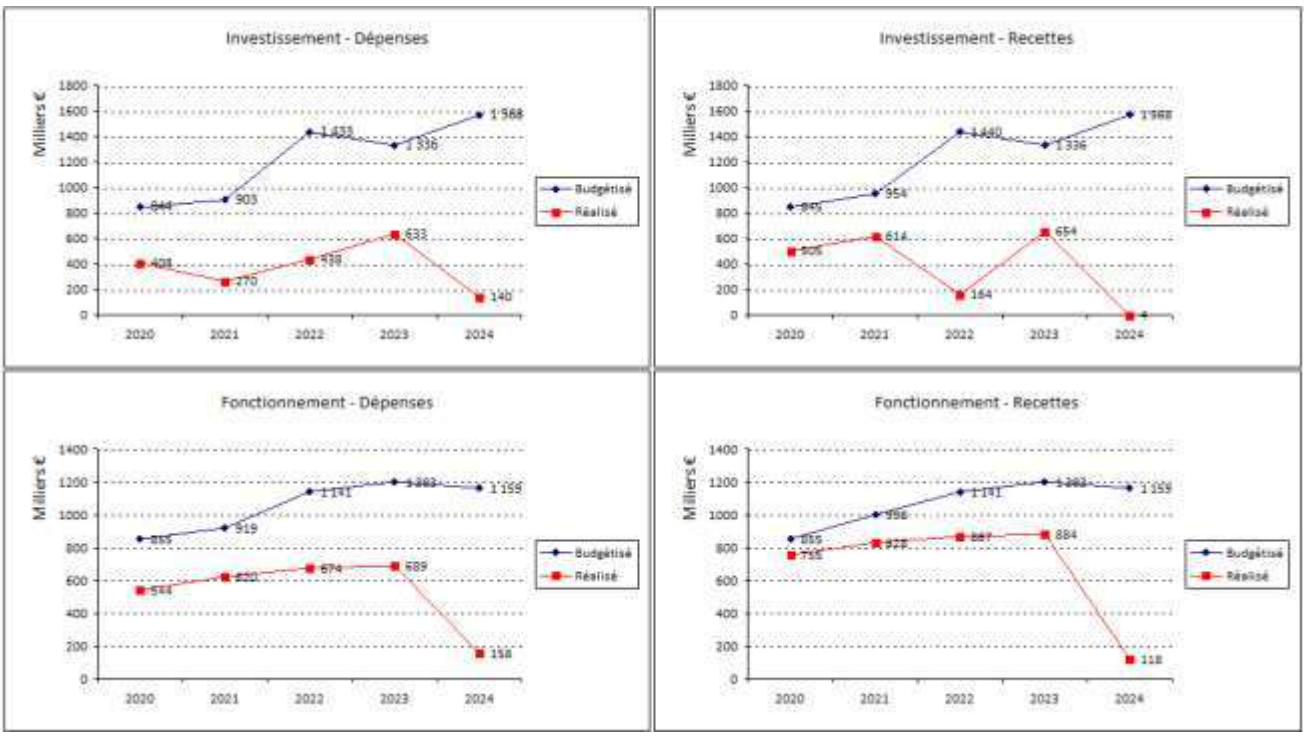

b) Etat de la dette – courbe de remboursement des annuités

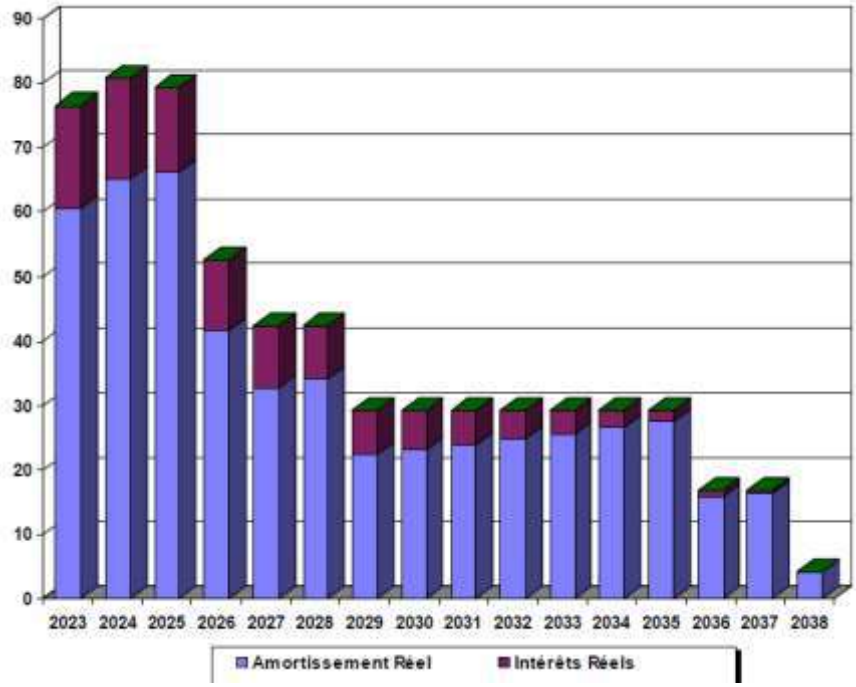

BUDGET ANNEXE ASSAINISSEMENT

Les principales dépenses : réalisation d'un diagnostic du réseau obligatoire, subventionné à hauteur de 60 %.

DEPENSES D'EXPLOITATION

Chap.	Libellé	Pour mémoire budget précédent (1)	Restes à réaliser N-1 (2)	Propositions nouvelles	VOTE (3)	TOTAL (= RAR + vote)
011	Charges à caractère général	39 825,00	0,00	13 990,00	13 990,00	13 990,00
012	Charges de personnel, frais assimilés	0,00	0,00	0,00	0,00	0,00
014	Atténuations de produits	0,00	0,00	0,00	0,00	0,00
65	Autres charges de gestion courante	0,00	0,00	0,00	0,00	0,00
	Total des dépenses de gestion des services	39 825,00	0,00	13 990,00	13 990,00	13 990,00
66	Charges financières	26 938,79	0,00	24 380,71	24 380,71	24 380,71
67	Charges exceptionnelles	0,00	0,00	0,00	0,00	0,00
68	Dotations aux provisions et dépréciat° (4)	0,00		0,00	0,00	0,00
69	Impôts sur les bénéfices et assimilés (5)	0,00	0,00	0,00	0,00	0,00
022	Dépenses imprévues	0,00		0,00	0,00	0,00
	Total des dépenses réelles d'exploitation	66 763,79	0,00	38 370,71	38 370,71	38 370,71
023	*Virement à la section d'investissement (6)*	*88 559,46*		*159 401,09*	*159 401,09*	*159 401,09*
042	*Opérat° ordre transfert entre sections (6)*	*43 863,00*		*43 863,00*	*43 863,00*	*43 863,00*
043	*Opérat° ordre intérieur de la section (6)*	*0,00*		*0,00*	*0,00*	*0,00*
	Total des dépenses d'ordre d'exploitation	*132 422,46*		*203 264,09*	*203 264,09*	*203 264,09*
	TOTAL	199 186,25	0,00	241 634,80	241 634,80	241 634,80

+

D 002 RESULTAT REPORTE OU ANTICIPE (2)	0,00

=

TOTAL DES DEPENSES D'EXPLOITATION CUMULEES	241 634,80

RECETTES D'EXPLOITATION

Chap.	Libellé	Pour mémoire budget précédent (1)	Restes à réaliser N-1 (2)	Propositions nouvelles	VOTE (3)	TOTAL (= RAR + vote)
013	Atténuations de charges	0,00	0,00	0,00	0,00	0,00
70	Ventes produits fabriqués, prestations	99 400,00	0,00	73 000,00	73 000,00	73 000,00
73	Produits issus de la fiscalité (7)	0,00	0,00	0,00	0,00	0,00
74	Subventions d'exploitation	10 086,00	0,00	10 086,00	10 086,00	10 086,00
75	Autres produits de gestion courante	0,00	0,00	0,00	0,00	0,00
	Total des recettes de gestion des services	109 486,00	0,00	83 086,00	83 086,00	83 086,00
76	Produits financiers	0,00	0,00	0,00	0,00	0,00
77	Produits exceptionnels	0,00	0,00	0,00	0,00	0,00
78	Reprises sur provisions et dépréciations (4)	0,00		0,00	0,00	0,00
	Total des recettes réelles d'exploitation	109 486,00	0,00	83 086,00	83 086,00	83 086,00
042	*Opérat° ordre transfert entre sections (6)*	*17 586,00*		*17 586,00*	*17 586,00*	*17 586,00*
043	*Opérat° ordre intérieur de la section (6)*	*0,00*		*0,00*	*0,00*	*0,00*
	Total des recettes d'ordre d'exploitation	*17 586,00*		*17 586,00*	*17 586,00*	*17 586,00*
	TOTAL	127 072,00	0,00	100 672,00	100 672,00	100 672,00

+

R 002 RESULTAT REPORTE OU ANTICIPE (2)	140 962,80

=

TOTAL DES RECETTES D'EXPLOITATION CUMULEES	241 634,80

DEPENSES D'INVESTISSEMENT

Chap.	Libellé	Pour mémoire budget précédent (1)	Restes à réaliser N-1 (2)	Propositions nouvelles	VOTE (3)	TOTAL (= RAR + vote)
20	Immobilisations incorporelles	0,00	0,00	0,00	0,00	0,00
21	Immobilisations corporelles	83 219,92	0,00	144 631,92	144 631,92	144 631,92
22	Immobilisations reçues en affectation	0,00	0,00	0,00	0,00	0,00
23	Immobilisations en cours	0,00	0,00	0,00	0,00	0,00
	Total des opérations d'équipement	0,00	0,00	0,00	0,00	0,00
	Total des dépenses d'équipement	**83 219,92**	**0,00**	**144 631,92**	**144 631,92**	**144 631,92**
10	Dotations, fonds divers et réserves	0,00	0,00	0,00	0,00	0,00
13	Subventions d'investissement	0,00	0,00	0,00	0,00	0,00
16	Emprunts et dettes assimilées	39 946,54	0,00	41 046,17	41 046,17	41 046,17
18	Compte de liaison : affectat° (BA,régie) (5)	0,00	0,00	0,00	0,00	0,00
26	Participat° et créances rattachées	0,00	0,00	0,00	0,00	0,00
27	Autres immobilisations financières	0,00	0,00	0,00	0,00	0,00
020	Dépenses imprévues	0,00		0,00	0,00	0,00
	Total des dépenses financières	**39 946,54**	**0,00**	**41 046,17**	**41 046,17**	**41 046,17**
45...	**Total des opérations pour compte de tiers (6)**	**0,00**	**0,00**	**0,00**	**0,00**	**0,00**
	Total des dépenses réelles d'investissement	**123 166,46**	**0,00**	**185 678,09**	**185 678,09**	**185 678,09**
040	*Opérat° ordre transfert entre sections (4)*	*17 586,00*		*17 586,00*	*17 586,00*	*17 586,00*
041	*Opérations patrimoniales (4)*	*0,00*		*0,00*	*0,00*	*0,00*
	Total des dépenses d'ordre d'investissement	***17 586,00***		***17 586,00***	***17 586,00***	***17 586,00***
	TOTAL	**140 752,46**	**0,00**	**203 264,09**	**203 264,09**	**203 264,09**

+

D 001 SOLDE D'EXECUTION NEGATIF REPORTE OU ANTICIPE (1)	**13 669,54**

=

TOTAL DES DEPENSES D'INVESTISSEMENT CUMULEES	**216 933,63**

RECETTES D'INVESTISSEMENT

Chap.	Libellé	Pour mémoire budget précédent (1)	Restes à réaliser N-1 (2)	Propositions nouvelles	VOTE (3)	TOTAL (= RAR + vote)
13	Subventions d'investissement	8 330,00	0,00	0,00	0,00	0,00
16	Emprunts et dettes assimilées (hors 165)	0,00	0,00	0,00	0,00	0,00
20	Immobilisations incorporelles	0,00	0,00	0,00	0,00	0,00
21	Immobilisations corporelles	0,00	0,00	0,00	0,00	0,00
22	Immobilisations reçues en affectation	0,00	0,00	0,00	0,00	0,00
23	Immobilisations en cours	0,00	0,00	0,00	0,00	0,00
	Total des recettes d'équipement	**8 330,00**	**0,00**	**0,00**	**0,00**	**0,00**
10	Dotations, fonds divers et réserves	0,00	0,00	0,00	0,00	0,00
106	Réserves (7)	21 502,18	0,00	13 669,54	13 669,54	13 669,54
165	Dépôts et cautionnements reçus	0,00	0,00	0,00	0,00	0,00
18	Compte de liaison : affectat° (BA,régie) (5)	0,00	0,00	0,00	0,00	0,00
26	Participat° et créances rattachées	0,00	0,00	0,00	0,00	0,00
27	Autres immobilisations financières	0,00	0,00	0,00	0,00	0,00
	Total des recettes financières	**21 502,18**	**0,00**	**13 669,54**	**13 669,54**	**13 669,54**
45...	**Total des opérations pour le compte de tiers (6)**	**0,00**	**0,00**	**0,00**	**0,00**	**0,00**
	Total des recettes réelles d'investissement	**29 832,18**	**0,00**	**13 669,54**	**13 669,54**	**13 669,54**
021	*Virement de la section d'exploitation (4)*	*88 559,46*		*159 401,09*	*159 401,09*	*159 401,09*

[redacted]

[redacted]

040	*Opérat° ordre transfert entre sections (4)*	*43 863,00*		*43 863,00*	*43 863,00*	*43 863,00*
041	*Opérations patrimoniales (4)*	*0,00*		*0,00*	*0,00*	*0,00*
	Total des recettes d'ordre d'investissement	***132 422,46***		***203 264,09***	***203 264,09***	***203 264,09***
	TOTAL	**162 254,64**	**0,00**	**216 933,63**	**216 933,63**	**216 933,63**

+

R 001 SOLDE D'EXECUTION POSITIF REPORTE OU ANTICIPE (2)	**0,00**

=

TOTAL DES RECETTES D'INVESTISSEMENT CUMULEES	**216 933,63**

Les données synthétiques du budget annexe Assainissement – Récapitulation

a) Suivi pluriannuel prévu/réalisé (2020-2024) – Vue d'ensemble **(écritures réelles – d'ordre – mouvement entre sections)**

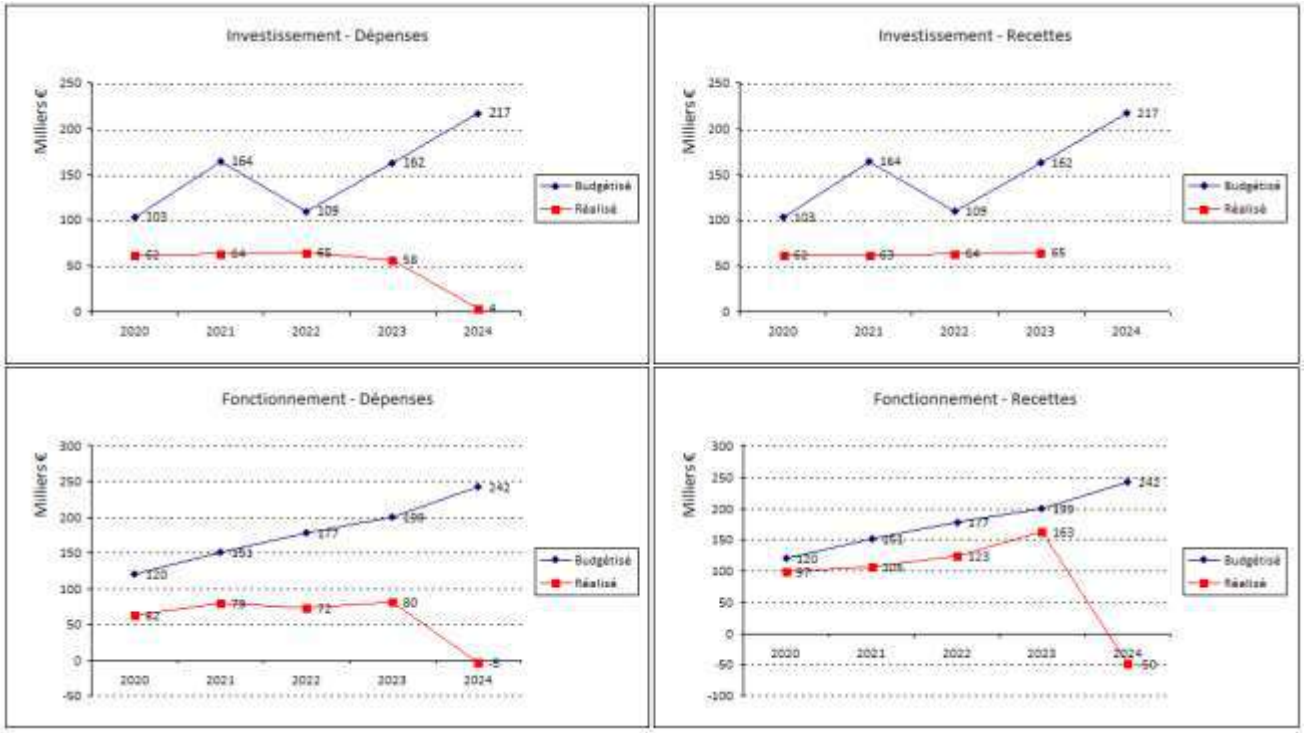

b) Etat de la dette – courbe de remboursement des annuités

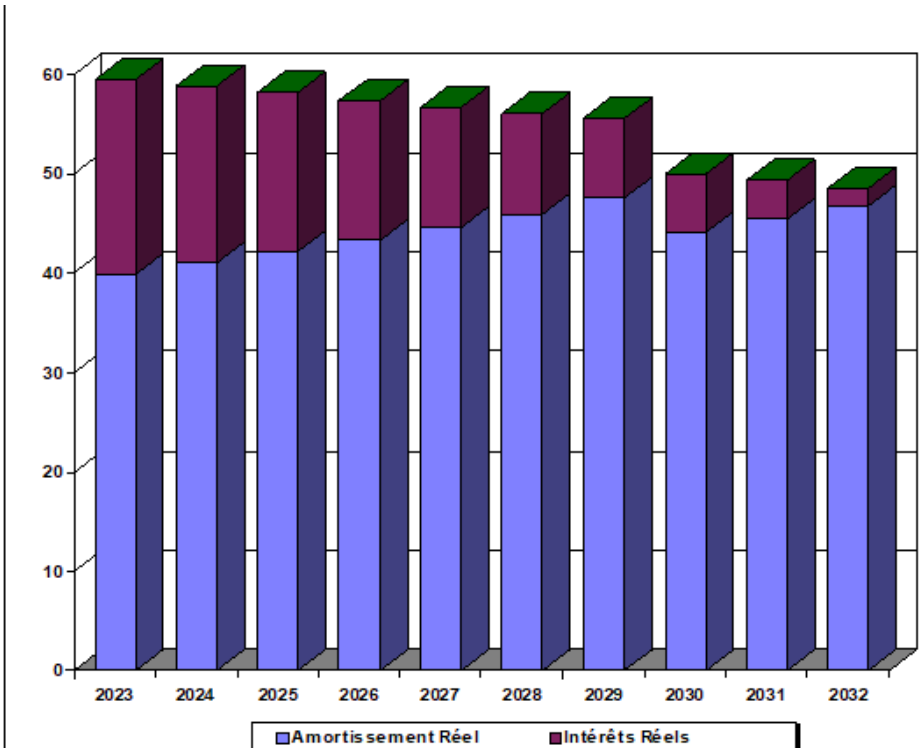

BUDGET ANNEXE CAMPING

En 2024, des travaux concernant les bornes électriques et l'éclairage seront réalisés, travaux entretien du cheminement, réalisation d'un local poubelle.

DEPENSES DE FONCTIONNEMENT

Chap.	Libellé	Pour mémoire, budget précédent (1)	Restes à réaliser N-1	Propositions nouvelles (2)	Vote de l'assemblée	TOTAL (= RAR + vote)
011	Charges à caractère général (3)	34 104,00	0,00	32 230,00	32 230,00	32 230,00
012	Charges de personnel et frais assimilés (3)	8 050,00	0,00	10 050,00	10 050,00	10 050,00
014	Atténuations de produits	1 500,00	0,00	1 800,00	1 800,00	1 800,00
016	APA	0,00	0,00	0,00	0,00	0,00
017	RSA / Régularisations de RMI	0,00	0,00	0,00	0,00	0,00
65	Autres charges de gestion courante (sauf 6586) (3)	5,00	0,00	5,00	5,00	5,00
6586	Frais fonctionnement des groupes d'élus	0,00	0,00	0,00	0,00	0,00
Total des dépenses de gestion courante		**43 659,00**	**0,00**	**44 085,00**	**44 085,00**	**44 085,00**
66	Charges financières	1 666,00	0,00	1 390,00	1 390,00	1 390,00
67	Charges spécifiques (3)	0,00	0,00	0,00	0,00	0,00
68	Dotations aux provisions, dépréciations (semi-budgétaires) (3)	0,00		0,00	0,00	0,00
Total des dépenses réelles de fonctionnement		**45 325,00**	**0,00**	**45 475,00**	**45 475,00**	**45 475,00**
023	*Virement à la section d'investissement (4)*	*20 044,89*		*36 223,40*	*36 223,40*	*36 223,40*
042	*Opérations ordre transf. entre sections (4) (5)*	*14,00*		*14,00*	*14,00*	*14,00*
043	*Opérations ordre intérieur de la section (4)*	*0,00*		*0,00*	*0,00*	*0,00*
Total des dépenses d'ordre de fonctionnement		***20 058,89***		***36 237,40***	***36 237,40***	***36 237,40***
TOTAL		**65 383,89**	**0,00**	**81 712,40**	**81 712,40**	**81 712,40**
						+
					D 002 RESULTAT REPORTE OU ANTICIPE	**0,00**
						=
					TOTAL DES DEPENSES DE FONCTIONNEMENT CUMULEES	**81 712,40**

RECETTES DE FONCTIONNEMENT

Chap.	Libellé	Pour mémoire, budget précédent (1)	Restes à réaliser N-1	Propositions nouvelles (2)	Vote de l'assemblée	TOTAL (= RAR + vote)
013	Atténuations de charges (3)	0,00	0,00	0,00	0,00	0,00
016	APA	0,00	0,00	0,00	0,00	0,00
017	RSA / Régularisations de RMI	0,00	0,00	0,00	0,00	0,00
70	Prod. services, domaine, ventes diverses	47 015,00	0,00	52 780,00	52 780,00	52 780,00
73	Impôts et taxes (sauf le 731)	0,00	0,00	0,00	0,00	0,00
731	Fiscalité locale	1 500,00	0,00	1 800,00	1 800,00	1 800,00
74	Dotations et participations (3)	0,00	0,00	0,00	0,00	0,00
75	Autres produits de gestion courante (3)	5,00	0,00	5,00	5,00	5,00
Total des recettes de gestion courante		**48 520,00**	**0,00**	**54 585,00**	**54 585,00**	**54 585,00**
76	Produits financiers	0,00	0,00	0,00	0,00	0,00
77	Produits spécifiques (3)	850,00	0,00	0,00	0,00	0,00
78	Reprises amort., dépréciations, prov. (semi-budgétaires) (3)	0,00		0,00	0,00	0,00
Total des recettes réelles de fonctionnement		**49 370,00**	**0,00**	**54 585,00**	**54 585,00**	**54 585,00**
042	*Opérations ordre transf. entre sections (4) (5)*	*0,00*		*0,00*	*0,00*	*0,00*
043	*Opérations ordre intérieur de la section (4)*	*0,00*		*0,00*	*0,00*	*0,00*
Total des recettes d'ordre de fonctionnement		***0,00***		***0,00***	***0,00***	***0,00***
TOTAL		**49 370,00**	**0,00**	**54 585,00**	**54 585,00**	**54 585,00**
						+
					R 002 RESULTAT REPORTE OU ANTICIPE	**27 127,40**
						=
					TOTAL DES RECETTES DE FONCTIONNEMENT CUMULEES	**81 712,40**

DEPENSES D'INVESTISSEMENT

Chap.	Libellé	Pour mémoire, budget précédent (1)	Restes à réaliser N-1	Propositions nouvelles (2)	Vote de l'assemblée	TOTAL (= RAR + vote)
018	RSA	0,00	0,00	0,00	0,00	0,00
20	Immobilisations incorporelles (sauf le 204) (y compris opérations) (3)	0,00	0,00	0,00	0,00	0,00
204	Subventions d'équipement versées (y compris opérations) (3) (8)	0,00	0,00	0,00	0,00	0,00
21	Immobilisations corporelles (y compris opérations) (3)	12 138,89	0,00	28 037,40	28 037,40	28 037,40
22	Immobilisations reçues en affectation (y compris opérations) (3) (4)	0,00	0,00	0,00	0,00	0,00
23	Immobilisations en cours (sauf 2324) (y compris opérations) (3)	0,00	0,00	0,00	0,00	0,00
Total des dépenses d'équipement		**12 138,89**	**0,00**	**28 037,40**	**28 037,40**	**28 037,40**
10	Dotations, fonds divers et réserves	0,00	0,00	0,00	0,00	0,00
13	Subventions d'investissement (3)	0,00	0,00	0,00	0,00	0,00
16	Emprunts et dettes assimilées	7 920,00	0,00	8 200,00	8 200,00	8 200,00
18	Cpte de liaison : affectation (BA,régie) (5)	0,00	0,00	0,00	0,00	0,00
26	Participations et créances rattachées	0,00	0,00	0,00	0,00	0,00
27	Autres immobilisations financières (3)	0,00	0,00	0,00	0,00	0,00
Total des dépenses financières		**7 920,00**	**0,00**	**8 200,00**	**8 200,00**	**8 200,00**
45...	Chapitres d'opérations pour compte de tiers (6)	0,00	0,00	0,00	0,00	0,00
Total des dépenses réelles d'investissement		**20 058,89**	**0,00**	**36 237,40**	**36 237,40**	**36 237,40**

040	*Opérations ordre transf. entre sections (7)*	*0,00*		*0,00*	*0,00*	*0,00*
041	*Opérations patrimoniales (7)*	*0,00*		*444,08*	*444,08*	*444,08*
Total des dépenses d'ordre d'investissement		***0,00***		***444,08***	***444,08***	***444,08***

TOTAL	**20 058,89**	**0,00**	**36 681,48**	**36 681,48**	**36 681,48**
					+
				D 001 SOLDE D'EXECUTION NEGATIF REPORTE OU ANTICIPE	**9 303,10**
					=
				TOTAL DES DEPENSES D'INVESTISSEMENT CUMULEES	**45 984,58**

RECETTES D'INVESTISSEMENT

Chap.	Libellé	Pour mémoire, budget précédent (1)	Restes à réaliser N-1	Propositions nouvelles (2)	Vote de l'assemblée	TOTAL (= RAR + vote)
018	RSA	0,00	0,00	0,00	0,00	0,00
13	Subventions d'investissement (reçues) (sauf le 138) (3)	0,00	0,00	0,00	0,00	0,00
16	Emprunts et dettes assimilées (4)	0,00	0,00	0,00	0,00	0,00
20	Immobilisations incorporelles (sauf le 204) (3)	0,00	0,00	0,00	0,00	0,00
204	Subventions d'équipement versées (3) (13)	0,00	0,00	0,00	0,00	0,00
21	Immobilisations corporelles (3)	0,00	0,00	0,00	0,00	0,00
22	Immobilisations reçues en affectation (3) (5)	0,00	0,00	0,00	0,00	0,00
23	Immobilisations en cours (sauf 2324) (3)	0,00	0,00	0,00	0,00	0,00
Total des recettes d'équipement		**0,00**	**0,00**	**0,00**	**0,00**	**0,00**
10	Dotations, fonds divers et réserves (sauf 1068)	0,00	0,00	0,00	0,00	0,00
1068	Excédents de fonctionnement capitalisés (6)	10 056,42	0,00	9 303,10	9 303,10	9 303,10
138	Autres subventions invest. non transf. (3) (7)	0,00	0,00	0,00	0,00	0,00
16	Emprunts et dettes assimilées	0,00	0,00	0,00	0,00	0,00
18	Cpte de liaison : affectation (BA,régie) (8)	0,00	0,00	0,00	0,00	0,00
26	Participations et créances rattachées	0,00	0,00	0,00	0,00	0,00
27	Autres immobilisations financières (3)	0,00	0,00	0,00	0,00	0,00
024	Produits des cessions d'immobilisations	0,00	0,00	0,00	0,00	0,00
Total des recettes financières		**10 056,42**	**0,00**	**9 303,10**	**9 303,10**	**9 303,10**
45...	Chapitres d'opérations pour le compte de tiers (9)	0,00	0,00	0,00	0,00	0,00
Total des recettes réelles d'investissement		**10 056,42**	**0,00**	**9 303,10**	**9 303,10**	**9 303,10**

021	*Virement de la section de fonctionnement (10)*	*20 044,89*		*36 223,40*	*36 223,40*	*36 223,40*
040	*Opérations ordre transf. entre sections (10) (11)*	*14,00*		*14,00*	*14,00*	*14,00*
041	*Opérations patrimoniales (10)*	*0,00*		*444,08*	*444,08*	*444,08*
Total des recettes d'ordre d'investissement		***20 058,89***		***36 681,48***	***36 681,48***	***36 681,48***

TOTAL	**30 115,31**	**0,00**	**45 984,58**	**45 984,58**	**45 984,58**
					+
				R 001 SOLDE D'EXECUTION POSITIF REPORTE OU ANTICIPE	**0,00**
					=
				TOTAL DES RECETTES D'INVESTISSEMENT CUMULEES	**45 984,58**

Les données synthétiques du budget annexe Camping – Récapitulation

a) Suivi pluriannuel prévu/réalisé (2020-2024) – Vue d'ensemble (écritures réelles – d'ordre – mouvement entre sections)

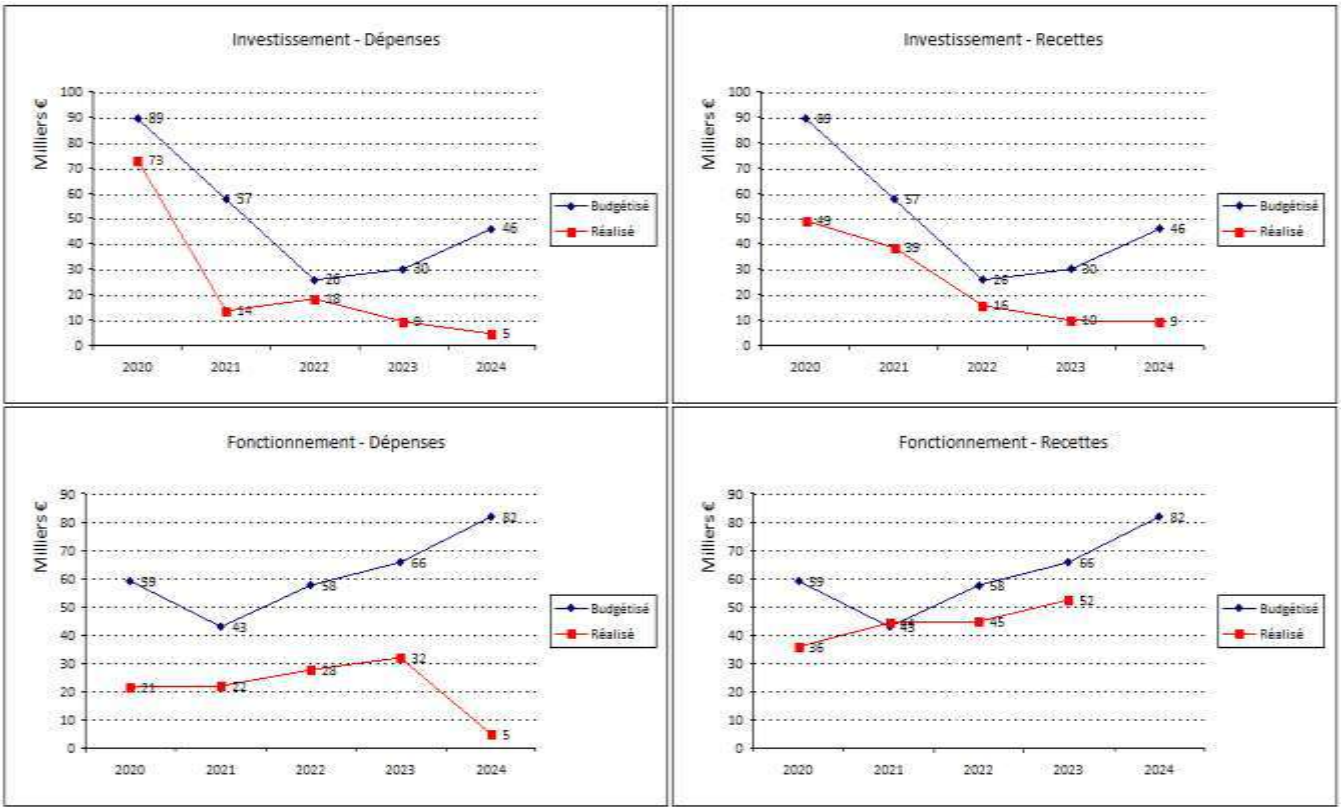

b) Etat de la dette – courbe de remboursement des annuités

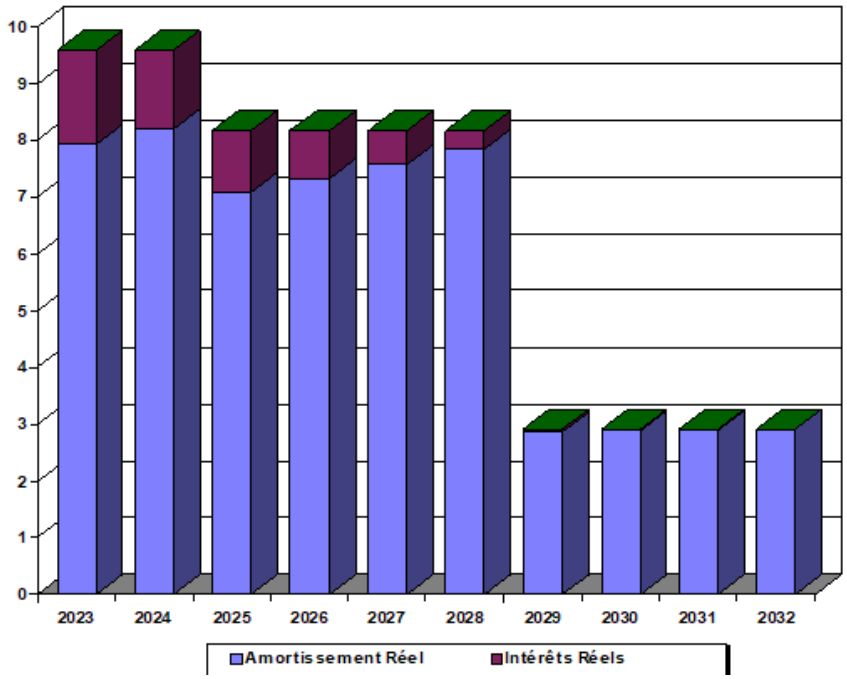

BUDGET ANNEXE LOTISSEMENT LES SALINES

DEPENSES DE FONCTIONNEMENT

Chap.	Libellé	Pour mémoire, budget précédent (1)	Restes à réaliser N-1	Propositions nouvelles (2)	Vote de l'assemblée	TOTAL (= RAR + vote)
011	Charges à caractère général (3)	527 000,00	0,00	519 500,00	519 500,00	519 500,00
012	Charges de personnel et frais assimilés (3)	0,00	0,00	0,00	0,00	0,00
014	Atténuations de produits	0,00	0,00	0,00	0,00	0,00
016	APA	0,00	0,00	0,00	0,00	0,00
017	RSA / Régularisations de RMI	0,00	0,00	0,00	0,00	0,00
65	Autres charges de gestion courante (sauf 6586) (3)	5,00	0,00	5,81	5,81	5,81
6586	Frais fonctionnement des groupes d'élus	0,00	0,00	0,00	0,00	0,00
Total des dépenses de gestion courante		**527 005,00**	**0,00**	**519 505,81**	**519 505,81**	**519 505,81**
66	Charges financières	0,00	0,00	0,00	0,00	0,00
67	Charges spécifiques (3)	0,00	0,00	0,00	0,00	0,00
68	Dotations aux provisions, dépréciations (semi-budgétaires) (3)	0,00		0,00	0,00	0,00
Total des dépenses réelles de fonctionnement		**527 005,00**	**0,00**	**519 505,81**	**519 505,81**	**519 505,81**
023	*Virement à la section d'investissement (4)*	*0,00*		*0,00*	*0,00*	*0,00*
042	*Opérations ordre transf. entre sections (4) (5)*	*28 410,25*		*37 234,84*	*37 234,84*	*37 234,84*
043	*Opérations ordre intérieur de la section (4)*	*0,00*		*0,00*	*0,00*	*0,00*
Total des dépenses d'ordre de fonctionnement		***28 410,25***		***37 234,84***	***37 234,84***	***37 234,84***
TOTAL		**555 415,25**	**0,00**	**556 740,65**	**556 740,65**	**556 740,65**
						+
					D 002 RESULTAT REPORTE OU ANTICIPE	**0,00**
						=
					TOTAL DES DEPENSES DE FONCTIONNEMENT CUMULEES	**556 740,65**

RECETTES DE FONCTIONNEMENT

Chap.	Libellé	Pour mémoire, budget précédent (1)	Restes à réaliser N-1	Propositions nouvelles (2)	Vote de l'assemblée	TOTAL (= RAR + vote)
013	Atténuations de charges (3)	0,00	0,00	0,00	0,00	0,00
016	APA	0,00	0,00	0,00	0,00	0,00
017	RSA / Régularisations de RMI	0,00	0,00	0,00	0,00	0,00
70	Prod. services, domaine, ventes diverses	0,00	0,00	0,00	0,00	0,00
73	Impôts et taxes (sauf le 731)	0,00	0,00	0,00	0,00	0,00
731	Fiscalité locale	0,00	0,00	0,00	0,00	0,00
74	Dotations et participations (3)	0,00	0,00	0,00	0,00	0,00
75	Autres produits de gestion courante (3)	5,00	0,00	5,00	5,00	5,00
Total des recettes de gestion courante		**5,00**	**0,00**	**5,00**	**5,00**	**5,00**
76	Produits financiers	0,00	0,00	0,00	0,00	0,00
77	Produits spécifiques (3)	0,00	0,00	0,00	0,00	0,00
78	Reprises amort., dépréciations, prov. (semi-budgétaires) (3)	0,00		0,00	0,00	0,00
Total des recettes réelles de fonctionnement		**5,00**	**0,00**	**5,00**	**5,00**	**5,00**
042	*Opérations ordre transf. entre sections (4) (5)*	*555 410,25*		*556 734,84*	*556 734,84*	*556 734,84*
043	*Opérations ordre intérieur de la section (4)*	*0,00*		*0,00*	*0,00*	*0,00*
Total des recettes d'ordre de fonctionnement		***555 410,25***		***556 734,84***	***556 734,84***	***556 734,84***
TOTAL		**555 415,25**	**0,00**	**556 739,84**	**556 739,84**	**556 739,84**
						+
					R 002 RESULTAT REPORTE OU ANTICIPE	**0,81**
						=
					TOTAL DES RECETTES DE FONCTIONNEMENT CUMULEES	**556 740,65**

DEPENSES D'INVESTISSEMENT

Chap.	Libellé	Pour mémoire, budget précédent (1)	Restes à réaliser N-1	Propositions nouvelles (2)	Vote de l'assemblée	TOTAL (= RAR + vote)
018	RSA	0,00	0,00	0,00	0,00	0,00
20	Immobilisations incorporelles (sauf le 204) (y compris opérations) (3)	0,00	0,00	0,00	0,00	0,00
204	Subventions d'équipement versées (y compris opérations) (3) (8)	0,00	0,00	0,00	0,00	0,00
21	Immobilisations corporelles (y compris opérations) (3)	0,00	0,00	0,00	0,00	0,00
22	Immobilisations reçues en affectation (y compris opérations) (3) (4)	0,00	0,00	0,00	0,00	0,00
23	Immobilisations en cours (sauf 2324) (y compris opérations) (3)	0,00	0,00	0,00	0,00	0,00
Total des dépenses d'équipement		**0,00**	**0,00**	**0,00**	**0,00**	**0,00**
10	Dotations, fonds divers et réserves	0,00	0,00	0,00	0,00	0,00
13	Subventions d'investissement (3)	0,00	0,00	0,00	0,00	0,00
16	Emprunts et dettes assimilées	0,00	0,00	0,00	0,00	0,00
18	Cpte de liaison : affectation (BA,régie) (5)	0,00	0,00	0,00	0,00	0,00
26	Participations et créances rattachées	0,00	0,00	0,00	0,00	0,00
27	Autres immobilisations financières (3)	0,00	0,00	0,00	0,00	0,00
Total des dépenses financières		**0,00**	**0,00**	**0,00**	**0,00**	**0,00**
45...	Chapitres d'opérations pour compte de tiers (6)	0,00	0,00	0,00	0,00	0,00
Total des dépenses réelles d'investissement		**0,00**	**0,00**	**0,00**	**0,00**	**0,00**
040	*Opérations ordre transf. entre sections (7)*	*555 410,25*		*556 734,84*	*556 734,84*	*556 734,84*
041	*Opérations patrimoniales (7)*	*0,00*		*0,00*	*0,00*	*0,00*
Total des dépenses d'ordre d'investissement		***555 410,25***		***556 734,84***	***556 734,84***	***556 734,84***
TOTAL		**555 410,25**	**0,00**	**556 734,84**	**556 734,84**	**556 734,84**
						+
D 001 SOLDE D'EXECUTION NEGATIF REPORTE OU ANTICIPE						**37 234,84**
						=
TOTAL DES DEPENSES D'INVESTISSEMENT CUMULEES						**593 969,68**

RECETTES D'INVESTISSEMENT

Chap.	Libellé	Pour mémoire, budget précédent (1)	Restes à réaliser N-1	Propositions nouvelles (2)	Vote de l'assemblée	TOTAL (= RAR + vote)
018	RSA	0,00	0,00	0,00	0,00	0,00
13	Subventions d'investissement (reçues) (sauf le 138) (3)	0,00	0,00	0,00	0,00	0,00
16	Emprunts et dettes assimilées (4)	555 410,25	0,00	556 734,84	556 734,84	556 734,84
20	Immobilisations incorporelles (sauf le 204) (3)	0,00	0,00	0,00	0,00	0,00
204	Subventions d'équipement versées (3) (13)	0,00	0,00	0,00	0,00	0,00
21	Immobilisations corporelles (3)	0,00	0,00	0,00	0,00	0,00
22	Immobilisations reçues en affectation (3) (5)	0,00	0,00	0,00	0,00	0,00
23	Immobilisations en cours (sauf 2324) (3)	0,00	0,00	0,00	0,00	0,00
Total des recettes d'équipement		**555 410,25**	**0,00**	**556 734,84**	**556 734,84**	**556 734,84**
10	Dotations, fonds divers et réserves (sauf 1068)	0,00	0,00	0,00	0,00	0,00
1068	Excédents de fonctionnement capitalisés (6)	0,00	0,00	0,00	0,00	0,00
138	Autres subventions invest. non transf. (3) (7)	0,00	0,00	0,00	0,00	0,00
16	Emprunts et dettes assimilées	0,00	0,00	0,00	0,00	0,00
18	Cpte de liaison : affectation (BA,régie) (8)	0,00	0,00	0,00	0,00	0,00
26	Participations et créances rattachées	0,00	0,00	0,00	0,00	0,00
27	Autres immobilisations financières (3)	0,00	0,00	0,00	0,00	0,00
024	Produits des cessions d'immobilisations	0,00	0,00	0,00	0,00	0,00
Total des recettes financières		**0,00**	**0,00**	**0,00**	**0,00**	**0,00**
45...	Chapitres d'opérations pour le compte de tiers (9)	0,00	0,00	0,00	0,00	0,00
Total des recettes réelles d'investissement		**555 410,25**	**0,00**	**556 734,84**	**556 734,84**	**556 734,84**
021	*Virement de la section de fonctionnement (10)*	*0,00*		*0,00*	*0,00*	*0,00*
040	*Opérations ordre transf. entre sections (10) (11)*	*28 410,25*		*37 234,84*	*37 234,84*	*37 234,84*
041	*Opérations patrimoniales (10)*	*0,00*		*0,00*	*0,00*	*0,00*
Total des recettes d'ordre d'investissement		***28 410,25***		***37 234,84***	***37 234,84***	***37 234,84***
TOTAL		**583 820,50**	**0,00**	**593 969,68**	**593 969,68**	**593 969,68**
						+
R 001 SOLDE D'EXECUTION POSITIF REPORTE OU ANTICIPE						**0,00**
						=
TOTAL DES RECETTES D'INVESTISSEMENT CUMULEES						**593 969,68**

Code général des collectivités territoriales – article L 2313-1

Les budgets de la commune restent déposés à la mairie où ils sont mis sur place à la disposition du public dans les quinze jours qui suivent leur adoption ou éventuellement leur notification après règlement par le représentant de l'Etat dans le département.

Le public est avisé de la mise à disposition de ces documents par tout moyen de publicité au choix du maire.

Pour l'ensemble des communes, les documents budgétaires sont assortis d'états portant sur la situation patrimoniale et financière de la collectivité ainsi que sur ses différents engagements.

Une présentation brève et synthétique retraçant les informations financières essentielles est jointe au budget primitif et au compte administratif afin de permettre aux citoyens d'en saisir les enjeux.

La présentation prévue au précédent alinéa ainsi que le rapport adressé au conseil municipal à l'occasion du débat sur les orientations budgétaires de l'exercice prévu à l'article L2312-1, la note explicative de synthèse annexée au budget primitif et celle annexée au compte administratif, conformément à l'article L2121-12, sont mis en ligne sur le site internet de la commune, lorsqu'il existe, après l'adoption par le conseil municipal des délibérations auxquelles ils se rapportent et dans des conditions prévues par décret en Conseil d'Etat.

Un décret en Conseil d'Etat fixe les conditions d'application du présent article.